

UCHWAŁA NR 307156/15
ZARZĄDU POWIATU PSZCZYŃSKIEGO

z dnia 30 grudnia 2015 r.

w sprawie projektu planu rozwoju sieci drogowej Powiatu Pszczyńskiego na lata 2016-2023

Na podstawie art. 19 ust. 2 pkt 3, art. 20 ust. 1 ustawy z dnia 21 marca 1985 r. o drogach publicznych (Dz.U. z 2015 r. poz. 460 ze zm.)

**Zarząd Powiatu
uchwała:**

- § 1. Przyjmuje się projekt planu rozwoju sieci drogowej Powiatu Pszczyńskiego na lata 2016-2023 stanowiący załącznik do niniejszej uchwały.
- § 2. Wykonanie uchwały powierza się Powiatowemu Zarządowi Dróg w Pszczynie.
- § 3. Traci moc uchwała Nr 398/99/12 Zarządu Powiatu Pszczyńskiego z dnia 11 września 2012 r. w sprawie projektu planu rozwoju sieci drogowej Powiatu Pszczyńskiego na lata 2012-2020
- § 4. Uchwała wchodzi w życie z dniem podjęcia.

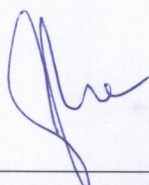
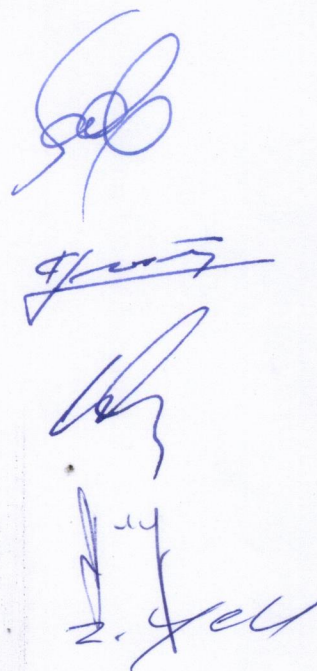

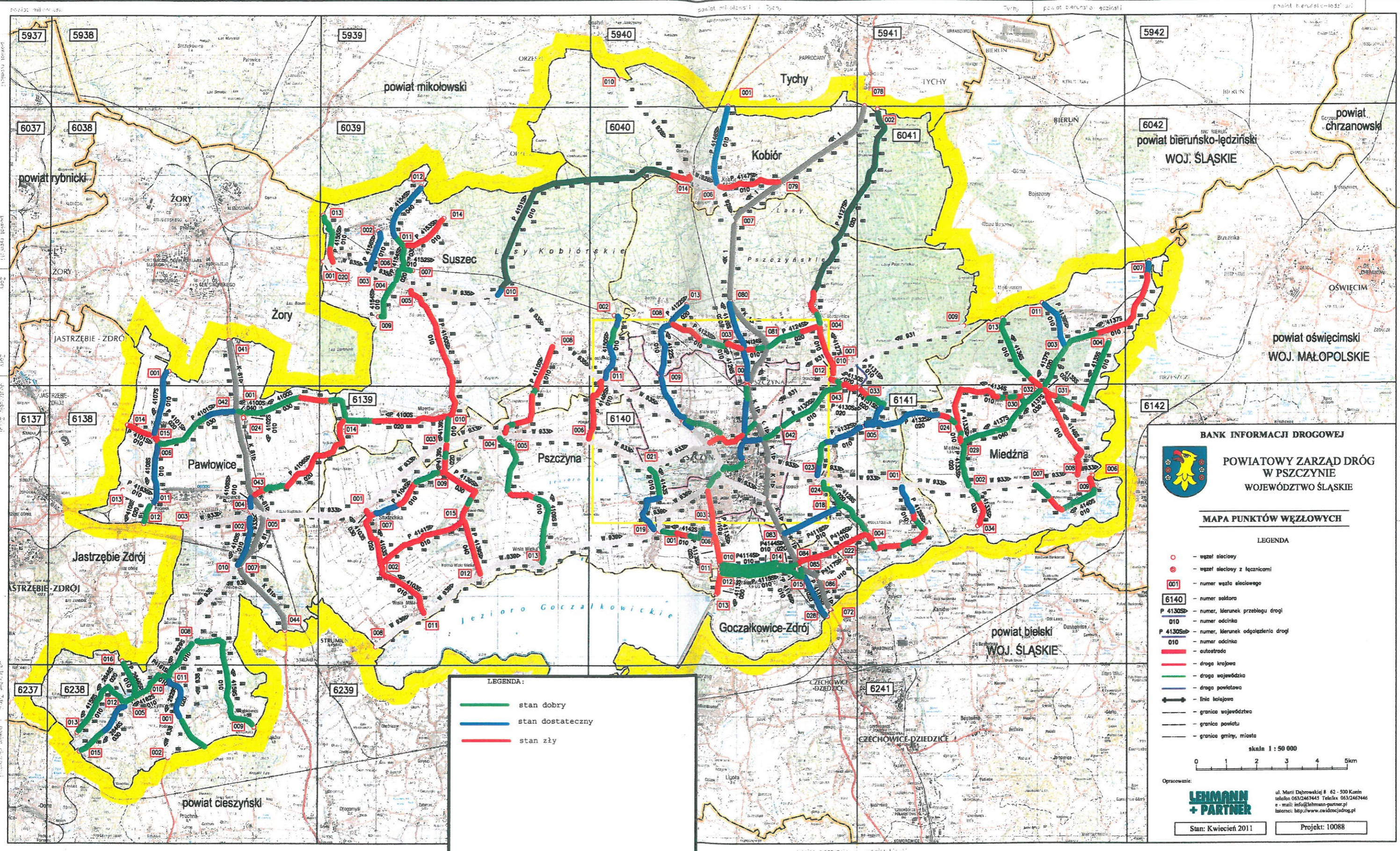

BANK INFORMACJI DROGOWEJ
POWIATOWY ZARZĄD DRÓG
W PSZCZYŃNIE
WOJEWÓDZTWO ŚLĄSKIE

MAPA PUNKTÓW WZŁOWYCH

LEGENDA

- węzeł sieciowy
- węzeł sieciowy z łącznicami
- numer węzła sieciowego
- numer sektora
- numer, kierunek przebiegu drogi
- numer odcinka
- numer, kierunek odgańlenia drogi
- numer odcinka
- autostrada
- droga krajowa
- droga wojewódzka
- droga powiatowa
- linie kolejowe
- granica województwa
- granica powiatu
- granica gminy, miasta

skala 1 : 50 000

Opracowanie:
LEHMANN + PARTNER
 ul. Marii Dąbrowskiej 8 62-500 Koniń
 telefon 063/2467443 Telefax 063/2467446
 e-mail: info@lehmann-partner.pl
 Internet: http://www.widocjadrog.pl

Stan: Kwiecień 2011 Projekt: 10088

LEGENDA:

- stan dobry
- stan dostateczny
- stan zły

Załącznik do Uchwały nr ... Zarządu Powiatu Pszczyńskiego z dnia ...
Projekt planu rozwoju sieci drogowej Powiatu Pszczyńskiego na lata 2016 - 2023

Lp.	Nr drogi	Miejscowość	Gmina	Nazwa drogi	Długość [km]	Rodzaj naprawy	Wartość zadania	Nakłady w 2016r.	Nakłady w 2017r.	Nakłady w 2018r.	Nakłady w 2019r.	Nakłady w 2020r.	Nakłady w 2021r.	Nakłady w 2022r.	Nakłady w 2023r.
1	4113S	Pszczyna/ Goczałkowice	Pszczyna/ Goczałkowice	Zdrojowa/Jeziorna	3,400	przebudowa drogi	7 000 000,00 zł		7 000 000,00 zł						
2	4119 S	Pszczyna	Pszczyna	Szymanowskiego - Chopina	1,500	przebudowa drogi	2 247 199,00 zł	2 247 199,00 zł							
3	4149 S	Poręba/ Radostowice	Pszczyna/ Suszec	Świerczewskiego/ Porębska	2,280	przebudowa drogi	6 000 000,00 zł				6 000 000,00 zł				
4	4100 S	Suszec/Kryry/ Mizerów	Suszec	Wyzwolenia	6,200	przebudowa drogi,	4 225 000,00 zł		2 112 500,00 zł	2 112 500,00 zł					
5	4106 S	Mizerów/ Pawłowice	Suszec/ Pawłowice	Mleczna/Wyzwolenia	4,100	przebudowa drogi przebudowa mostu	6 003 500,00 zł	6 003 500,00 zł							
6	4147 S	Kobiór	Kobiór	Rodzinna	2,200	przebudowa drogi	4 220 000,00 zł		2 110 000,00 zł	2 110 000,00 zł					
7	4103 S	Studzionka/Wisła Mała	Pszczyna	Jedności/Pawia	4,580	przebudowa drogi	8 244 000,00 zł			8 244 000,00 zł					
8	4148 S	Gilowice/Góra	Miedźna	Korfantego,Lompy/ Topolowa	3,900	przebudowa drogi	11 000 000,00 zł		6 000 000,00 zł		5 000 000,00 zł				
9	4158 S	Pielgrzymowice	Pawłowice	Powstańców	most	remont mostu	750 000,00 zł	750 000,00 zł							
10	4131 S	Jankowice	Pszczyna	Złote Łany/Zacisze	1,150	przebudowa drogi	1 380 000,00 zł					690 000,00 zł	690 000,00 zł		
11	4130 S	Jankowice	Pszczyna	Kasztanowa	0,380	przebudowa drogi	380 000,00 zł						380 000,00 zł		
12	4131S	Jankowice	Pszczyna	Zacisze	most	remont mostu	600 000,00 zł							600 000,00 zł	
13	4142 S	Pszczyna/Łąka	Pszczyna	Gerberów - Wiejska	0,500	przebudowa drogi	200 000,00 zł					200 000,00 zł			
14	4103 S	Rudołtówice / Goczałkowice- Zdrój	Pszczyna / Goczałkowice- Zdrój	Brzozowa/Wycecha	2,500	przebudowa drogi	2 000 000,00 zł						2 000 000,00 zł		
15	4109 S	Wisła Wielka	Pszczyna	Hodowców	1,560	przebudowa drogi	624 000,00 zł							624 000,00 zł	
17		Piasek/Czarków	Pszczyna	Słowackiego	1,400	przebudowa drogi	1 400 000,00 zł							1 400 000,00 zł	
18				Dworcowa	0,900	przebudowa drogi	900 000,00 zł							900 000,00 zł	
19	4128 S	Rudołtówice	Pszczyna	Zawadzkiego	2,300	przebudowa drogi	920 000,00 zł					920 000,00 zł			
20	4124 S	Piasek	Pszczyna	Studzienicka	0,880	przebudowa drogi z budową ronda	2 800 000,00 zł								2 800 000,00 zł
21	4127 S	Studzienice/ Jankowice	Pszczyna	Szewczyka	3,110	przebudowa drogi	6 220 000,00 zł								6 220 000,00 zł
22					most	przebudowa mostu	650 000,00 zł					650 000,00 zł			
23	4124 S	Studzienice	Pszczyna	Kosów	0,600	przebudowa drogi	600 000,00 zł					600 000,00 zł			
24	4110 S	Brzeźce / Kobielice	Pszczyna / Suszec	Łączna / Jana Pawła II	3,700	przebudowa drogi	3 700 000,00 zł					3 700 000,00 zł			
25	4104 S	Studzionka	Pszczyna	Powstańców Śląskich	1,500	przebudowa drogi	600 000,00 zł							600 000,00 zł	
26	4139 S	Studzionka/Wisła Wielka	Pszczyna	Czarne Doły / Brzozowa	5,200	przebudowa drogi	2 080 000,00 zł						2 080 000,00 zł		
28	4153 S	Suszec	Suszec	Na Grabówki	2,530	przebudowa drogi	1 012 000,00 zł						1 012 000,00 zł		
29	4155 S	Suszec	Suszec	Woszczycka	0,500	przebudowa drogi	200 000,00 zł					200 000,00 zł			

Załącznik do Uchwały nr ... Zarządu Powiatu Pszczyńskiego z dnia ...
Projekt planu rozwoju sieci drogowej powiatu Pszczyńskiego na lata 2016 - 2023

31	4156 S	Suszec	Suszec	Piaskowa	most	remont mostu	800 000,00 zł								800 000,00 zł
32	4101 S	Grzawa	Miedzna	Wiejska	1,100	przebudowa drogi	880 000,00 zł					880 000,00 zł			
33	4101 S	Krzyżowice	Pawłowice	Zwycięstwa	1,200	przebudowa drogi	1 200 000,00 zł								1 200 000,00 zł
34	4137 S	Wola	Miedzna	Pszczyńska	3,700	przebudowa drogi	5 550 000,00 zł					2 775 000,00 zł	2 775 000,00 zł		
35	4140 S	Góra	Miedzna	Długa	0,500	przebudowa drogi	450 000,00 zł					450 000,00 zł			
36					0,800	przebudowa drogi	320 000,00 zł				320 000,00 zł				
37	4134 S	Frydek/Miedzna	Miedzna	Miodowa/Wiejska	4,300	przebudowa drogi	4 300 000,00 zł						4 300 000,00 zł		
38	4132	Miedzna	Miedzna	Topolowa	0,400	przebudowa drogi	480 000,00 zł						480 000,00 zł		
39	4146 S	Kobiór	Kobiór	Przelotowa	2,650	przebudowa drogi	6 625 000,00 zł								6 625 000,00 zł
SUMA							96 560 699,00 zł	9 000 699,00 zł	17 222 500,00 zł	12 466 500,00 zł	11 000 000,00 zł	6 630 000,00 zł	10 917 000,00 zł	11 679 000,00 zł	17 645 000,00 zł