

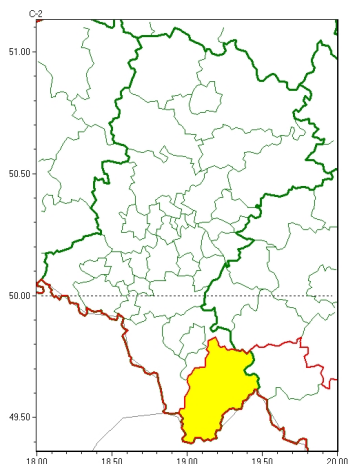

Zasięg ostrzeżeń w województwie

Opady śniegu  
2025-04-07 11:48



Przymrozki  
2025-04-07 11:48

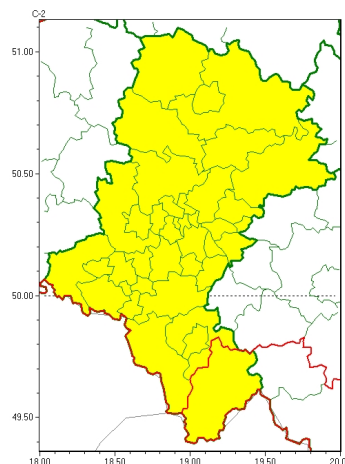

**WOJEWÓDZTWO ŚLĄSKIE**  
**OSTRZEŻENIA METEOROLOGICZNE ZBIORCZO NR 67**  
**WYKAZ OBOWIĄZUJĄCYCH OSTRZEŻEŃ**  
**o godz. 11:48 dnia 07.04.2025**

|                                                          |                                                                                                                                                                                                                                                                                                                                                                                                                                                                                                                                                                                                                |
|----------------------------------------------------------|----------------------------------------------------------------------------------------------------------------------------------------------------------------------------------------------------------------------------------------------------------------------------------------------------------------------------------------------------------------------------------------------------------------------------------------------------------------------------------------------------------------------------------------------------------------------------------------------------------------|
| <b>Zjawisko/Stopień zagrożenia</b>                       | Opady śniegu/1                                                                                                                                                                                                                                                                                                                                                                                                                                                                                                                                                                                                 |
| <b>Obszar (w nawiasie numer ostrzeżenia dla powiatu)</b> | powiaty: żywiecki(44)                                                                                                                                                                                                                                                                                                                                                                                                                                                                                                                                                                                          |
| <b>Ważność</b>                                           | od godz. 23:00 dnia 07.04.2025 do godz. 11:00 dnia 08.04.2025                                                                                                                                                                                                                                                                                                                                                                                                                                                                                                                                                  |
| <b>Prawdopodobieństwo</b>                                | 70%                                                                                                                                                                                                                                                                                                                                                                                                                                                                                                                                                                                                            |
| <b>Przebieg</b>                                          | Prognozuje się opady śniegu, powodujące miejscami przyrost pokrywy śnieżnej od 5 cm do 10 cm.                                                                                                                                                                                                                                                                                                                                                                                                                                                                                                                  |
| <b>SMS</b>                                               | IMGW-PIB OSTRZEGA: ŚNIEG/1 śląskie (1 powiat) od 23:00/07.04 do 11:00/08.04.2025 przyrost pokrywy 10 cm. Dotyczy powiatów: żywiecki.                                                                                                                                                                                                                                                                                                                                                                                                                                                                           |
| <b>RSO</b>                                               | Woj. śląskie (1 powiat), IMGW-PIB wydał ostrzeżenie pierwszego stopnia o opadach śniegu                                                                                                                                                                                                                                                                                                                                                                                                                                                                                                                        |
| <b>Uwagi</b>                                             | Brak.                                                                                                                                                                                                                                                                                                                                                                                                                                                                                                                                                                                                          |
| <b>Zjawisko/Stopień zagrożenia</b>                       | Przymrozki/1                                                                                                                                                                                                                                                                                                                                                                                                                                                                                                                                                                                                   |
| <b>Obszar (w nawiasie numer ostrzeżenia dla powiatu)</b> | powiaty: będziński(31), bielski(40), Bielsko-Biała(40), bieruńsko-lędziński(32), Bytom(28), Chorzów(28), cieszyński(41), Częstochowa(31), częstochowski(31), Dąbrowa Górnicza(31), Gliwice(24), gliwicki(23), Jastrzębie-Zdrój(29), Jaworzno(31), Katowice(29), kłobucki(26), lubliniecki(25), mikołowski(29), Mysłowice(29), myszkowski(30), Piekary Śląskie(29), pszczyński(31), raciborski(26), Ruda Śląska(28), rybnicki(27), Rybnik(27), Siemianowice Śląskie(28), Sosnowiec(31), Świętochłowice(28), tarnogórski(26), Tychy(29), wodzisławski(29), Zabrze(27), zawierciański(32), Żory(28), żywiecki(43) |
| <b>Ważność</b>                                           | od godz. 18:00 dnia 05.04.2025 do godz. 09:00 dnia 10.04.2025                                                                                                                                                                                                                                                                                                                                                                                                                                                                                                                                                  |



|                           |                                                                                                                                                                           |
|---------------------------|---------------------------------------------------------------------------------------------------------------------------------------------------------------------------|
| <b>Prawdopodobieństwo</b> | 80%                                                                                                                                                                       |
| <b>Przebieg</b>           | Prognozowany jest spadek temperatury powietrza od -4°C do -2°C, przy gruncie do -6°C.<br>Temperatura maksymalna w ciągu dnia od 3°C do 9°C.                               |
| <b>SMS</b>                | IMGW-PIB OSTRZEGA: PRZYMROZKI/1 śląskie (wszystkie powiaty) od 18:00/05.04 do 09:00/10.04.2025 temp. min -4 st., przy gruncie -6 st. Dotyczy powiatów: wszystkie powiaty. |
| <b>RSO</b>                | Woj. śląskie (wszystkie powiaty), IMGW-PIB wydał ostrzeżenie pierwszego stopnia o przymrozkach                                                                            |
| <b>Uwagi</b>              | Brak.                                                                                                                                                                     |

Opracowanie niniejsze i jego format, jako przedmiot prawa autorskiego podlega ochronie prawnej, zgodnie z przepisami ustawy z dnia 4 lutego 1994r o prawie autorskim i prawach pokrewnych (dz. U. z 2006 r. Nr 90, poz. 631 z późn. zm.).  
Wszelkie dalsze udostępnianie, rozpowszechnianie (przedruk, kopiowanie, wiadomość sms) jest dozwolone wyłącznie w formie dosłownej z bezwzględnym wskazaniem źródła informacji tj. IMGW-PIB.